

Limite définie suivant le plan de bornage rédigé par M. GILG Franck, géomètre-expert à GRAULHET(81) en date de février 2011, référence 02094

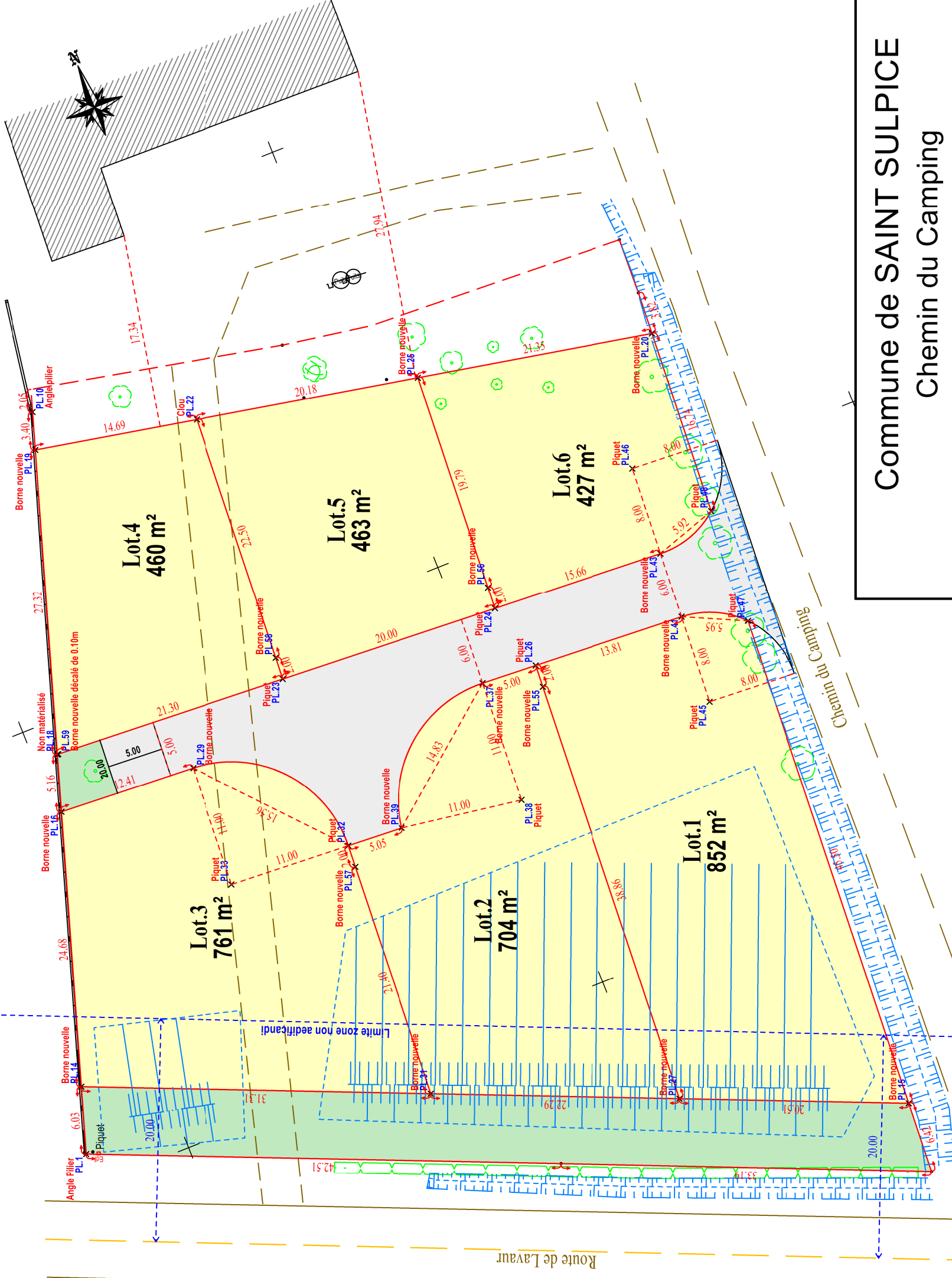

Commune de SAINT SULPICE  
 Chemin du Camping  
 Plan de division  
**Propriété ACQUIER**

Dossier : 20059

Date: 21.07.2020

Echelle : 1/400 Aut: AT

Coordonnées  Lambert  CC44  
 Nivellement  IGN 69  Indépendantes  Indépendant



**B GEO Conseils**  
 Jean-Philippe BOISSAVY - Géomètre Expert DPLG  
 06-70-10-40-97  
 E-mail: jpb@bgeo-geometre.fr

2, avenue Pasteur  
 1er étage  
 81 370 St Sulpice  
 Tel 05-63-57-99-69  
 www.bgeo-geometre.fr



CONSEILLER VALORISER GARANTIR