

DEPARTEMENT DU TARN

COMMUNE DE SAINT GAUZENS

Lieudit : Moulin de Saint Gauzens

Propriété de M.VEDEL Michel

PLAN PARCELLAIRE

Echelle : 1/250

Désignation cadastrale
Section C - n° : 957
Contenance : 85 06 m²



Référence dossier : 26-91
GRAULHET le : 10/12/2019
Dessinateur: M. MARD'ARGENT Damien

Levé et dressé par GEOMETRE 81 - SARL GILG. Géomètres-Experts D.P.L.G
Bureau de GRAULHET (81300) Tél: 05 63 34 56 84 - Fax: 05 63 34 84 00 - Email: sarlgilg@aol.com
Bureau de LAVAUR (81500) Tél: 05 63 58 03 75 - Fax: 05 63 58 03 75 - Email: geometre81@aol.com
Permanence RABASTENS (81500) Tél: 05 67 67 47 86 - Email: geometre81@aol.com

Lot n° 1	648 m²
Lot n° 2	598 m²
Lot n° 3	888 m²
Lot n° 4	929 m²
Lot n° 5	1240 m²
Lot n° 6	673 m²
Lot n° 7	720 m²
Lot n° 8	645 m²
Lot n° 9	1149 m²
Lot à bâtir	7490 m²
Voie du lotissement - D	740 m²
Parking A - B	17+42 m²
Partie régularisée avec la Commune de SAINT GAUZENS	81 m²
TOTAL :	8370 m²

COORDONNEES DES SOMMETS - Systeme RGF93

MAT	X	Y
500	1611043.31	3172711.59
501	1611042.07	3172722.57
502	1611037.12	3172745.86
503	1611029.13	3172774.34
504	1611039.18	3172727.09
506	1611114.65	3172776.21
508	1611132.62	3172766.25
509	1611140.91	3172760.02
510	1611140.05	3172758.79
511	161106.50	3172711.31
513	1611058.81	3172695.15
518	1611022.28	3172803.15
520	1611070.83	3172792.71
521	1611087.56	3172785.96
1000	1611070.09	3172792.87
1010	1611059.54	3172780.78
1020	1611099.99	3172781.49
1030	1611082.14	3172761.05
1040	1611066.36	3172742.97
1050	1611043.76	3172762.71
1060	1611035.16	3172752.86
1070	1611046.01	3172719.67
1080	1611042.67	3172717.22
1090	1611044.28	3172724.58
1100	1611041.09	3172739.24
1110	1611038.34	3172740.12
1120	1611046.58	3172708.12
1130	1611048.24	3172710.82
1140	1611061.19	3172725.65
1150	1611095.12	3172696.02
1160	1611107.66	3172712.95
1170	1611075.00	3172741.47
1180	1611088.81	3172757.28
1190	1611104.37	3172743.70
1200	1611119.84	3172730.19
1210	1611137.66	3172762.46
1220	1611134.88	3172761.16
1230	1611130.89	3172764.17
1240	1611131.32	3172766.97
1250	1611126.85	3172769.45
1260	1611125.17	3172767.52
1270	1611111.06	3172774.85
1280	1611106.78	3172776.39
1290	1611103.29	3172773.88

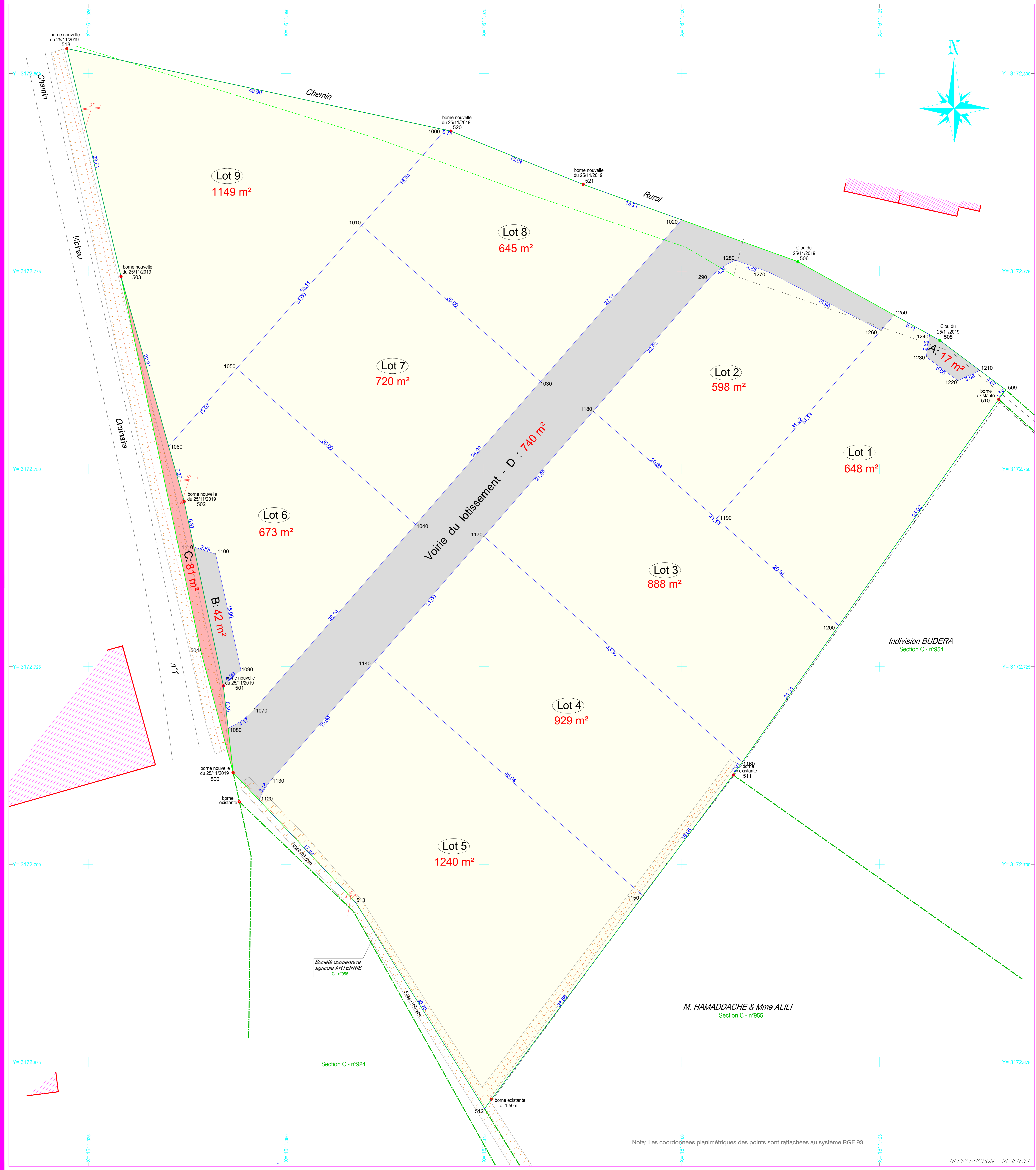

Nota: Les coordonnées planimétriques des points sont rattachées au système RGF 93