

DEPARTEMENT DU TARN

COMMUNE DE AMBRES

Lotissement LE CLOS AUDIE

PROPRIETE DE M. ET Mme RAYNAL Alain

Lotissement "LE CLOS AUDIE" PLAN D'IMPLANTATION

Echelle : 1/500

Désignation cadastrale
Section E parcelle n°1098
Contenance : 47a 87ca



Dossier : 5085
Date : Décembre 2018

COORDONNÉES DES SOMMETS : Système LAMBERT CC44			
MAT	X	Y	
200	1605072.319	3171241.687	406
201	1605073.545	3171237.144	407
202	1605078.186	3171236.015	408
203	1605093.881	3171236.576	410
204	1605074.546	3171233.381	411
205	1605078.979	3171165.300	412
206	1605010.233	3171163.148	413
207	1605014.720	3171170.377	414
208	1605071.632	3171158.677	415
209	1605032.160	3171180.285	416
210	1605025.226	3171184.297	417
211	1604991.825	3171205.838	418
212	1604949.402	3171225.558	419
213	1604945.894	3171169.266	420
214	1605104.423	3171199.986	421
300	1605021.647	3171245.249	422
301	1605103.695	3171200.684	423
302	1605076.645	3171174.124	424
303	1605057.505	3171163.809	425
304	1605040.271	3171184.067	426
305	1604987.531	3171216.449	427
306	1604970.488	3171230.975	428
307	1605078.420	3171166.228	429
400	1604989.610	3171236.310	430
401	1604991.537	3171236.848	431
402	1605004.619	3171228.869	432
403	1605003.178	3171227.482	433
404	1604990.081	3171214.883	434
405	1605031.146	3171212.690	435
			436

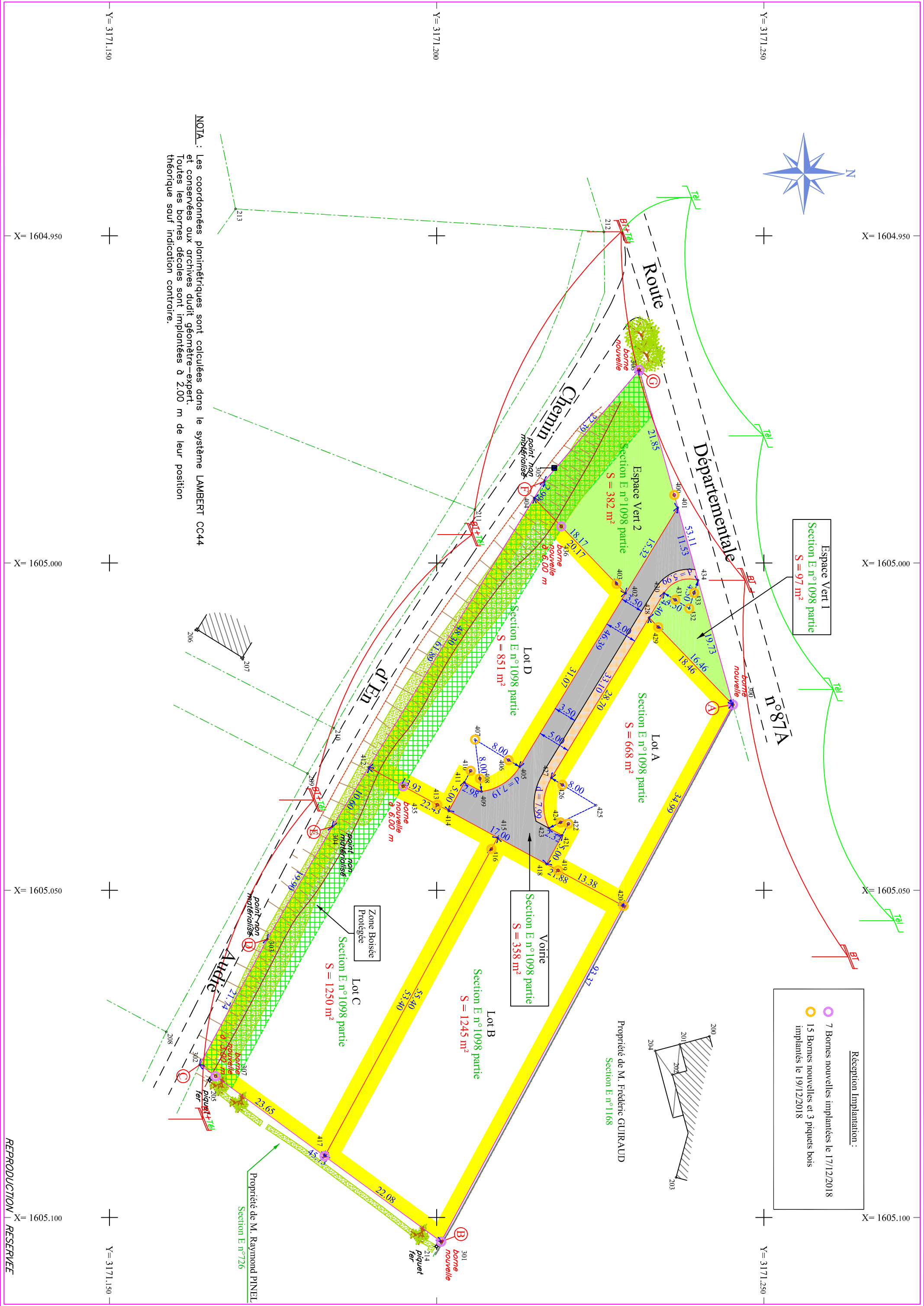
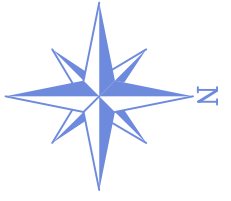

Espace Vert I
Section E n°1098 partie
S = 97 m²

Réception Implantation :
7 Bornes nouvelles implantées le 17/12/2018
15 Bornes nouvelles et 3 piquets bois implantés le 19/12/2018

Propriété de M. Frédéric GUIRAUD
Section E n°1168

Propriété de M. Raymond PINEL
Section E n°726

NOIA : Les coordonnées planimétriques sont calculées dans le système LAMBERT CC44 et conservées aux archives dudit géomètre-expert. Toutes les bornes décrites sont implantées à 2,00 m de leur position théorique sauf indication contraire.